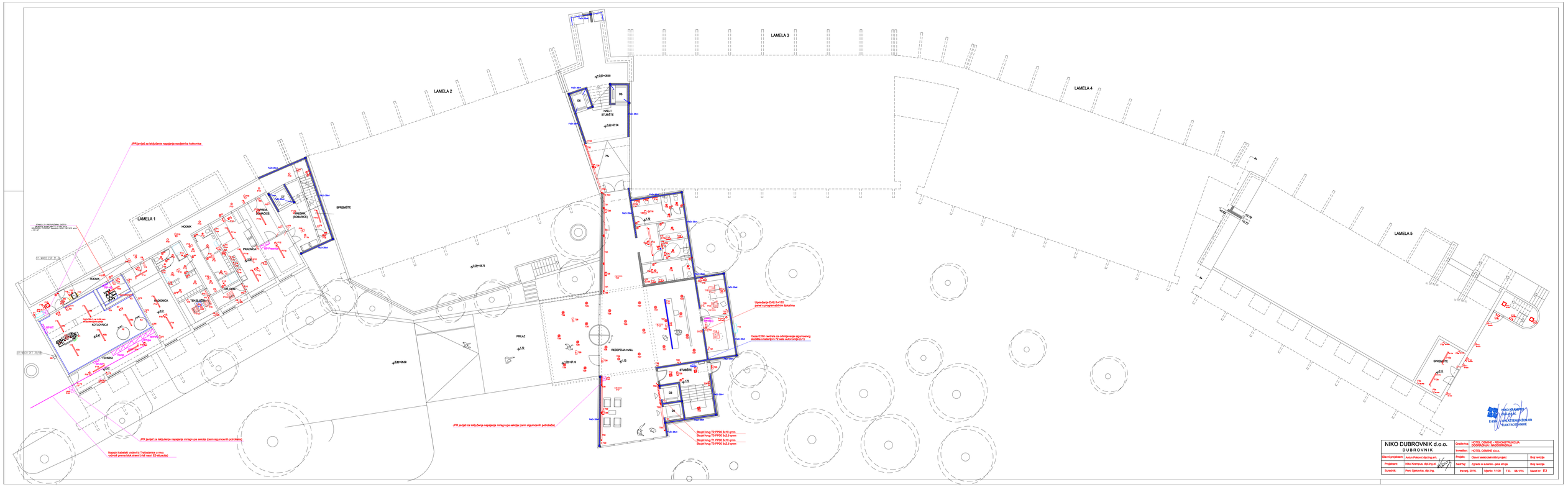

NIKO DUBROVNIK d.o.o. DUBROVNIK		Građevina:	HOTEL OSMINE - REDIGNITRIJECUA DOGRADNJA I NADGRADNJA	
		Investitor:	HOTEL OSMINE d.o.o.	
Glavni projektant:	Anton Poković dipl.ing.arh.	Projekt:	Glavni elektrotehnički projekt	Broj revizije
Projektant:	Niko Kramljuša, dipl.ing.el.	Sadržaj:	Zgrada A sutteren - jaka struja	Broj revizije
Suradnik:	Perin Štefanović, dipl.ing.	Izrađeno: 2016.	Mjerilo: 1:100	T.D.: BK-110	Nacrt br: E3

NIKO KRAMLJUŠA
DIPLOMIRANI
INŽENJER
ELEKTROTEHNIKE
E-400